



CITTÀ DI FIUMICINO



RISERVA NATURALE DEL LITORALE ROMANO NELLA CITTÀ DI FIUMICINO

D.M. 29.03.1996 - D.M. 24.10.2013 - D.M. 28.03.2018

PORTA DELLA RISERVA

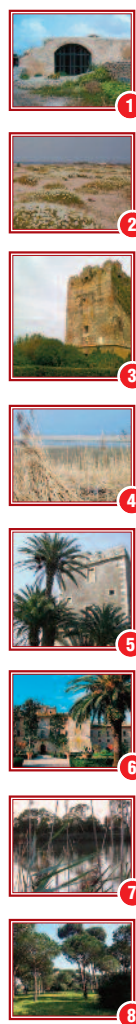
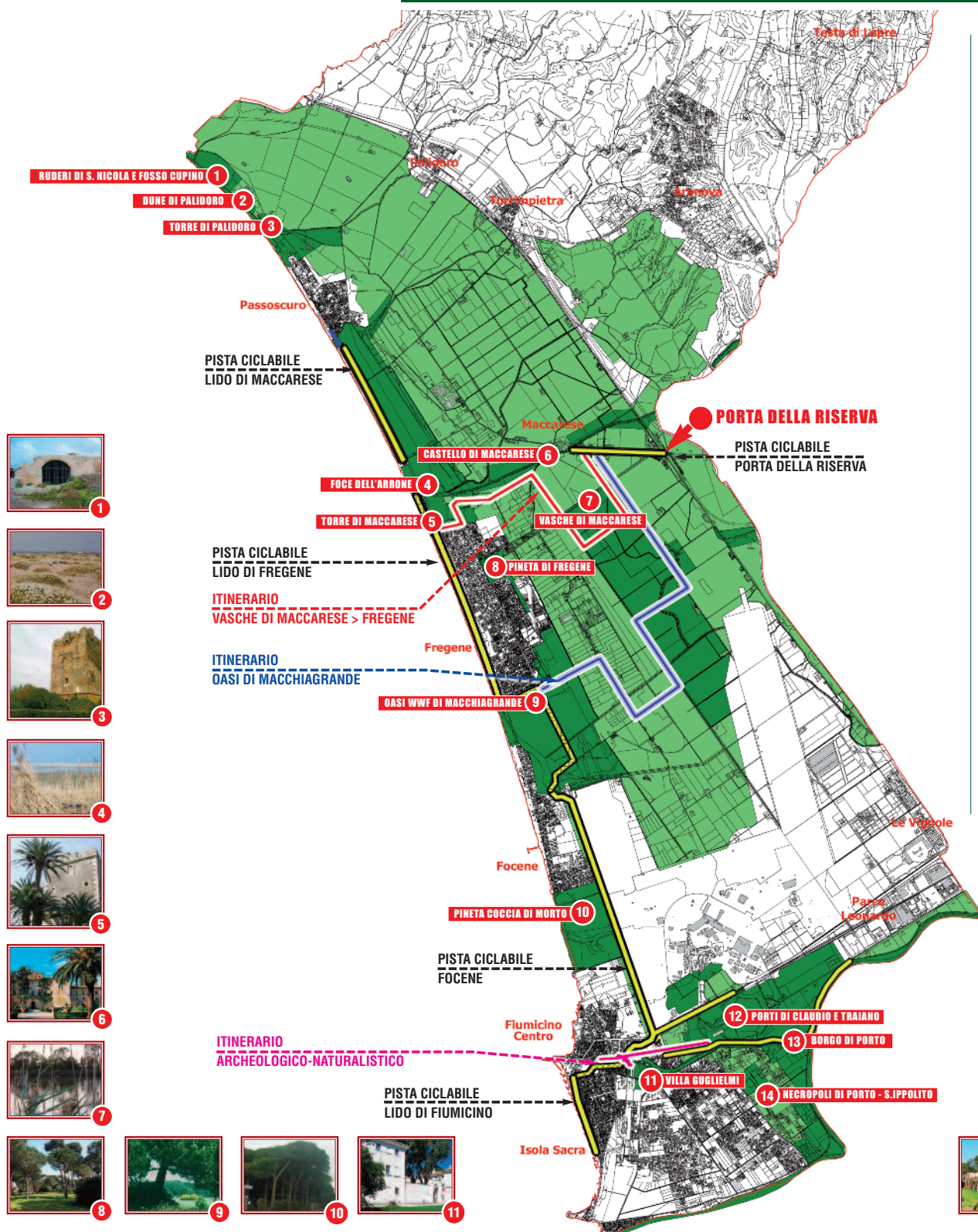

ESTENSIONE DELLA RISERVA:
15.900 ettari

GESTIONE:
Roma Capitale, Città di Fiumicino

FINALITÀ ISTITUTIVE:

- la conservazione delle caratteristiche ecologiche, florovegetazionali, faunistiche e idrogeomorfologiche;
- il restauro ambientale di sistemi degradati
- la tutela e la valorizzazione del patrimonio storico, archeologico, monumentale e culturale, anche in riferimento al patrimonio storico, architettonico di edilizia rurale minore;
- la tutela dei valori paesistici;
- la salvaguardia e la valorizzazione del patrimonio agricolo dell'area, promuovendo anche forme di ricerca finalizzate alla realizzazione di un sistema produttivo agro-ambientale a basso impatto;
- la promozione di attività compatibili con la conservazione delle risorse naturali, con particolare riferimento all'agricoltura e al turismo naturalistico;
- la realizzazione di programmi di studio e ricerca scientifica, con particolare riferimento ai caratteri peculiari del territorio;
- la realizzazione di programmi di educazione ambientale.

TRATTO DI PISTA CICLABILE IN FASE DI ATTIVAZIONE



ITINERARI nella RISERVA

PORTA DELLA RISERVA > VASCHE DI MACCARESE > FREGENE (circa 8 km)
Partenza su pista ciclabile dalla Porta della Riserva. Dopo circa 1 km svoltare a sinistra per via di Campo Salino. Alla seconda strada podereale, dopo circa 800 m, svoltare a destra con sosta alle Vasche di Maccarese. Tornare indietro su via di Campo Salino e dopo 200 m girare a sinistra, quindi a destra su via dei Collettori, poi a sinistra su via Tirrenia, con breve sosta presso la TORRE PRIMAVERA, nei pressi della FOCE DELL'ARRONE (principalmente strade poderali e attraversamento strada). Proseguire su viale Sestri Levante verso il lungomare di Fregene.

PORTA DELLA RISERVA > OASI WWF DI MACCHIAGRANDE (circa 10 km)
Partenza su pista ciclabile dalla Porta della Riserva. Dopo circa 1 km prendere a sinistra per via di Campo Salino. Girare a destra in viale del Fianello (dove è stato recentemente portato alla luce un villaggio eneolitico i cui reperti sono attualmente al Museo Etnografico Pigorini di Roma), poi a sinistra in via dei Collettori, quindi a destra su via dell'Olivetello. Imboccare a destra viale di Porto, quindi a sinistra in via della Veneziana fino all'Oasi di Macchiagrande.

ITINERARIO ARCHEOLOGICO-NATURALISTICO (circa 2,5 km)
Partenza dal Borgo Valadier di Fiumicino, via di Torre Clementina. Attraversare il canale per una visita alla Chiesa del SS. Crocifisso e a Villa Guglielmi con il suo parco. Ritornare su via di Torre Clementina, quindi su via Portuense fino all'Area Archeologica dei Porti di Claudio e Traiano e al Borgo di Porto.



MASTERPLAN PISTE CICLABILI SUL TERRITORIO COMUNALE CILCLOVIA TIRRENICA

Questo Masterplan riporta lo stato di avanzamento lavori aggiornato al mese di aprile 2018.

Il progetto "La Porta della Riserva" è stato realizzato dall'Associazione di promozione sociale **teRRRe Arte Sostenibilità Cultura**, con il contributo del Bando Pubblico "La Riserva delle idee".

Il bando è stato indetto dall'Assessorato alle Politiche del Territorio del Comune di Fiumicino per salvaguardare, promuovere e valorizzare la Riserva Naturale Statale del Litorale Romano.

L'idea del progetto è quella di far conoscere i patrimoni naturalistici, paesaggistici e archeologici del nostro territorio senza comprometterne l'equilibrio naturale.

Il progetto ha permesso di riqualificare un'area altamente vincolata, realizzando un punto informativo funzionale per la fruizione della Riserva.

"Promuovere la Riserva, permettendo di viverla passo dopo passo, pedalata su pedalata è il presupposto perché possa diventare un forte attrattore per l'economia locale nel rispetto di tutti i parametri della sostenibilità ambientale".

La rete ciclabile, quando sarà interamente realizzata potrebbe diventare il 5° circuito ciclabile della Provincia di Roma, con il vantaggio unico dello sbocco sul mare, offrendo spunti per visite e soggiorni all'insegna della natura nella Riserva Statale del Litorale Romano.

Il materiale utilizzato per l'arredo è stato realizzato in **STRONGPLAST-Plasmix**, miscela di materie plastiche riciclate, ecologico al 100% e a zero impatto ambientale.

PROGETTAZIONE A CURA DI



ASSOCIAZIONE DI PROMOZIONE SOCIALE